

- LÍMITE TÉRMINO MUNICIPAL  
 LÍMITE CLASE SUELO O SECTOR
- AREA DE REPARTO 1
  - AREA DE REPARTO 2.1
  - AREA DE REPARTO 2.2
  - AREA DE REPARTO 3
  - AREA DE REPARTO 4
  - AREA DE REPARTO 5
  - AREA DE REPARTO 6.1
  - AREA DE REPARTO 6.2
  - AREA DE REPARTO 7

- RED PRIMARIA VIARIA
- VIARIO
  - VIA PECUARIA Y ZONA DE AFECCION
  - ZONA DE AFECCION CV-50 Y A-7
  - ZONA DE PROTECCION CV-525 Y CV-523
  - FERROCARRIL Y ZONA DE DOMINIO PUBLICO, SERVIDUMBRE Y AFECCION
  - INFRAESTRUCTURA
  - TRANSPORTES
  - ACEQUIAS
  - CARRIL BICI PROTECTADO
  - GASEODUCTO

Tabla 2: EVOLUCION URBANA PLANTEADA

| AREA DE REPARTO | SECTOR                    | SUPERFICIE   | SUPERFICIE TOTAL |
|-----------------|---------------------------|--------------|------------------|
| AR-1            | SUZR-1                    | 220.509,18   | 352.315,41       |
|                 | SUZR-2                    | 131.806,23   |                  |
| AR-2.1          | SUZR-6                    | 525.990,00   | 525.990,00       |
|                 | SUZR-1                    | 173.106,40   |                  |
| AR-2.2          | SUZPPT-1                  | 62.794,72    | 62.794,72        |
|                 | SUZR-3                    | 255.589,23   |                  |
| AR-3            | SUZR-4                    | 52.007,24    | 307.536,47       |
|                 | PQL (jamo cementerio)     | 84.931,28    |                  |
| AR-4            | UE-1                      | 96.147,59    | 96.147,59        |
| AR-5            | SUZI-1                    | 457.778,89   | 457.778,89       |
| AR-6.1          | PRD 1.2 (Ampliación Poli) | 21.743,65    | 479.522,53       |
| AR-6.2          | SUZI-3                    | 498.842,62   | 498.842,62       |
| AR-7            | TOTAL                     | 2.581.247,00 | 2.581.247,00     |

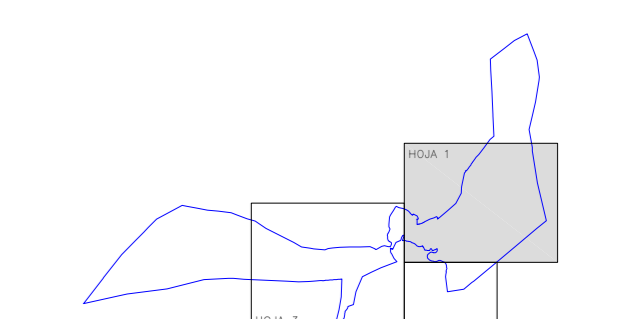

**AJUNTAMENT DE GUADASSUAR**

PLAN GENERAL DE GUADASSUAR  
 ORDENACION ESTRUCTURAL  
 AREAS DE REPARTO

PLANO: ESCALA: 1/5.000 FECHA: ABRIL - 2011 HOJA Nº: 0.4.1

AUTORES DEL PROYECTO:  
 JOSÉ LUIS BARRIS CARRERAS ANA TORRES ESTELLÉS

HOJA 3

HOJA 2

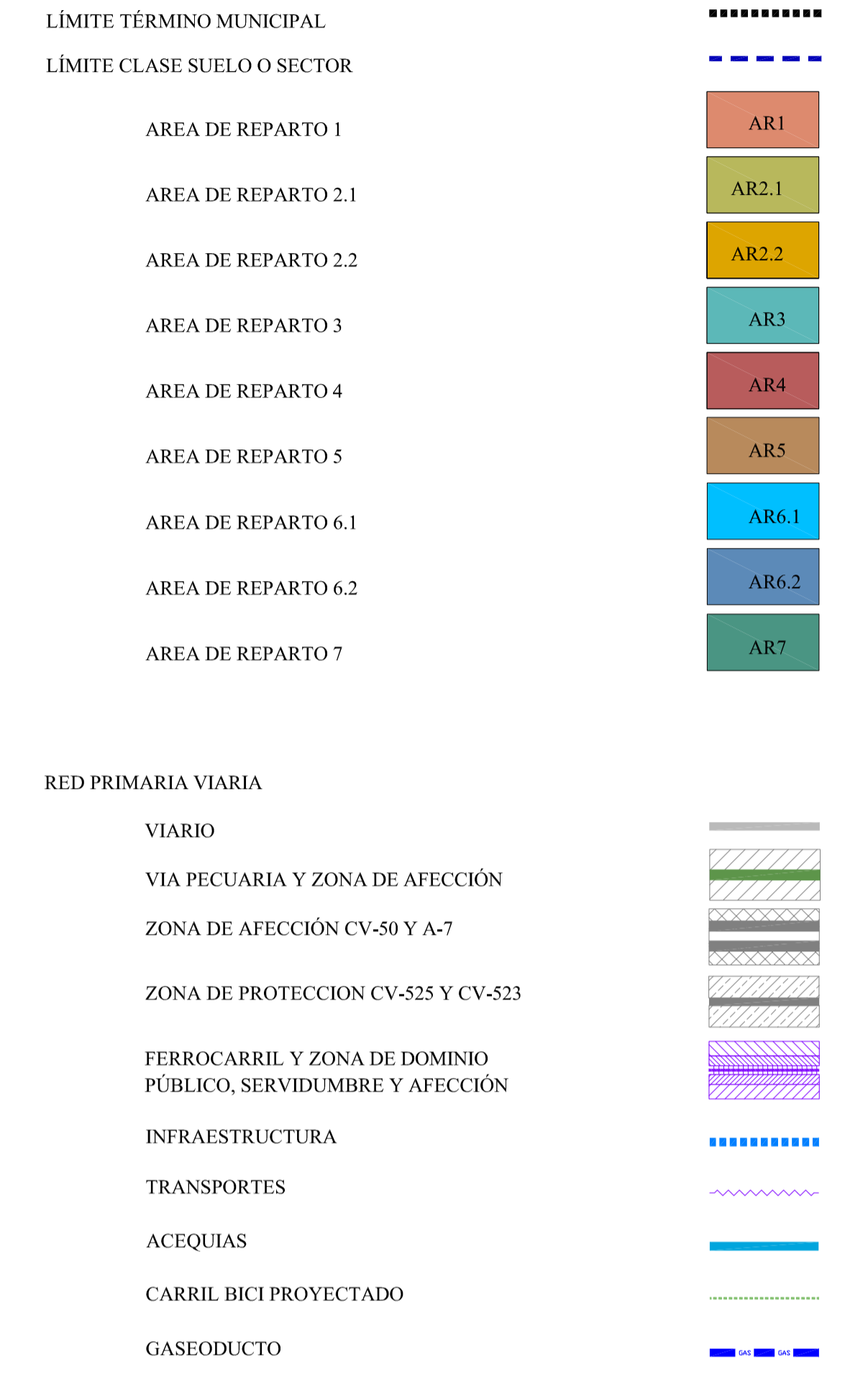

**TABLA 2: EVOLUCION URBANA PLANTEADA**

| AREA DE REPARTO | SECTOR                    | SUPERFICIE | SUPERFICIE TOTAL    |
|-----------------|---------------------------|------------|---------------------|
| AR-1            | SUZR-1                    | 220.509,18 | 352.315,41          |
|                 | SUZR-2                    | 131.806,23 |                     |
| AR-2.1          | SUZR-6                    | 525.990,00 | 525.990,00          |
| AR-2.2          | SUZPPT-1                  | 173.106,40 | 173.106,40          |
| AR-3            | SUZR-3                    | 62.794,72  | 62.794,72           |
|                 | SUZR-4                    | 255.589,23 |                     |
| AR-4            | PQL (junio cementerio)    | 52.007,24  | 307.596,47          |
| AR-5            | UE 1                      | 84.931,28  | 84.931,28           |
| AR-6.1          | SUZI-1                    | 96.147,59  | 96.147,59           |
| AR-6.2          | SUZI-2                    | 457.778,89 | 479.522,53          |
|                 | PRD 1.2 (Ampliación Poli) | 21.743,65  |                     |
| AR-7            | SUZI-3                    | 498.842,62 | 498.842,62          |
| <b>TOTAL</b>    |                           |            | <b>2.581.247,01</b> |

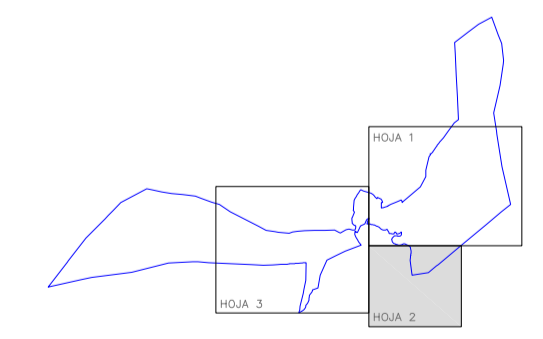

**AJUNTAMENT DE GUADASSUAR**

PLAN GENERAL DE GUADASSUAR

PLANO: ORDENACIÓN ESTRUCTURAL ÁREAS DE REPARTO

ESCALA: 1/5.000    FECHA: ABRIL - 2011    HOJA Nº: O.4.2

AUTORES DEL PROYECTO:

JOSE LUIS BORGE CABREJAS    ANA TOMAS ESTELLES

ARQUITECTO    ARQUITECTA

Colegiado nº 7.514    Colegiado nº 10.414

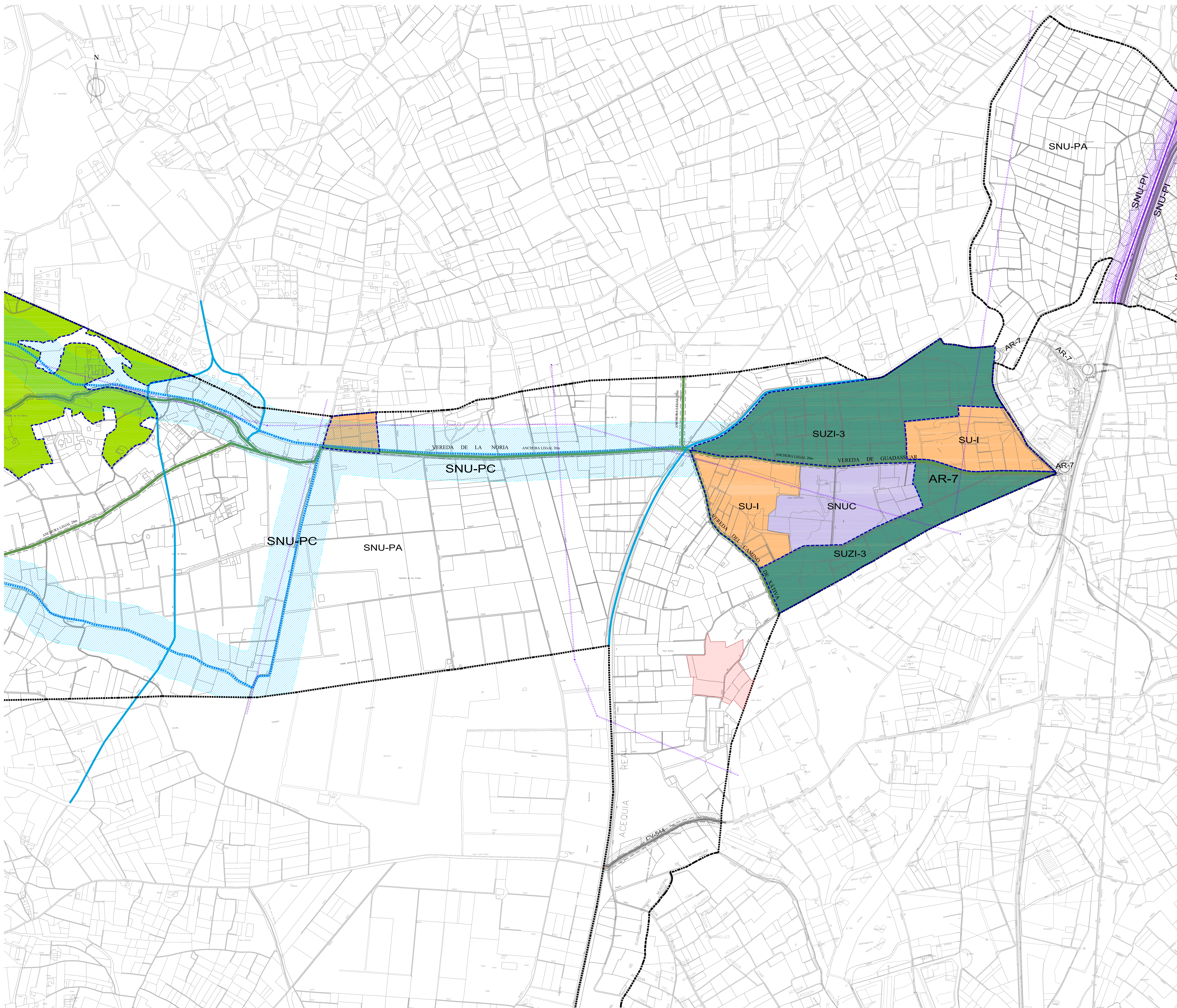

- LÍMITE TÉRMINO MUNICIPAL
- LÍMITE CLASE SUELO O SECTOR
- AREA DE REPARTO 1
  - AREA DE REPARTO 2.1
  - AREA DE REPARTO 2.2
  - AREA DE REPARTO 3
  - AREA DE REPARTO 4
  - AREA DE REPARTO 5
  - AREA DE REPARTO 6.1
  - AREA DE REPARTO 6.2
  - AREA DE REPARTO 7
- RED PRIMARIA VIARIA
- VIARIO
- VIA PECUARIA Y ZONA DE AFECCIÓN
  - ZONA DE AFECCIÓN CV-50 Y A-7
  - ZONA DE PROTECCIÓN CV-525 Y CV-523
- FERROCARRIL Y ZONA DE DOMINIO PÚBLICO, SERVIDUMBRE Y AFECCIÓN
- INFRAESTRUCTURA
- TRANSPORTES
- ACEQUIAS
- CARRIL BICI PROTECTADO
- GASEODUCTO

**TABLA 2. EVOLUCIÓN URBANA PLANTEADA**

| AREA DE REPARTO | SECTOR                    | SUPERFICIE   | SUPERFICIE TOTAL |
|-----------------|---------------------------|--------------|------------------|
| AR-1            | SUZR-1                    | 220.509,18   | 352.315,41       |
|                 | SUZR-2                    | 131.806,23   |                  |
| AR-2.1          | SUZR-6                    | 525.990,00   | 525.990,00       |
|                 | SUZPPT-1                  | 173.106,40   |                  |
| AR-2.2          | SUZR-3                    | 62.794,72    | 62.794,72        |
|                 | SUZR-4                    | 255.589,23   |                  |
| AR-4            | POL (jamo cementerio)     | 52.007,24    | 307.536,47       |
|                 | UTE 1                     | 84.931,28    |                  |
| AR-5            | SUZ1-1                    | 96.147,59    | 96.147,59        |
| AR-6.1          | SUZ1-1                    | 457.778,89   | 479.522,53       |
|                 | PRD 1.2 (Ampliación Poli) | 21.743,65    |                  |
| AR-6.2          | SUZ1-2                    | 21.743,65    | 498.842,62       |
|                 | SUZ1-3                    | 498.842,62   |                  |
| AR-7            | TOTAL                     | 2.581.247,00 | 2.581.247,00     |

**AJUNTAMENT DE GUADASSUAR**

PLAN GENERAL DE GUADASSUAR

ORDENACIÓN ESTRUCTURAL  
ÁREAS DE REPARTO

PLANO: ESCALA: 1/5.000 FECHA: ABRIL - 2011 HOJA Nº: 0.4.3

AUTORES DEL PROYECTO:

JOSÉ LUIS BARRIS CARRERAS  
  
 ANA TORRES ESTELLÉS